

SIMPOSIO NACIONAL – LA INVESTIGACIÓN SOCIAL Y SANITARIA EN LA ENFERMEDAD DE ALZHEIMER Y OTRAS DEMENCIAS

09:30 · 10:15

REGISTRO

10:15 · 10:30

BIENVENIDA

- *Fundación Reina Sofía*
- *Fundación CIEN*
- *Centro de Referencia Estatal de atención a personas con enfermedad de Alzheimer y otras demencias. IMSERSO*
- *Confederación Española de Asociaciones de Familiares de personas con Alzheimer*

10:30 · 12:00

SESIÓN I

Proyectos de Referencia del CRE de Alzheimer. IMSERSO

10:30 · 10:40

INTRODUCCIÓN

10:40 · 11:00

APOYO A LA INVESTIGACIÓN: CREA CONOCIMIENTO

Luis Alfonso Cambre Martín

Documentalista

11:00 · 11:20

LA METODOLOGÍA EN LA INVESTIGACIÓN PARA DIRIGIR LA INTERVENCIÓN NO FARMACOLÓGICA BASADA EN EVIDENCIAS

Enrique Pérez Sáez

Neuropsicólogo

11:20 · 11:40

PROPIEDADES PSICOMÉTRICAS DEL PROFILE OF MOOD STATES EN PERSONAS CON DEMENCIA Y SU APLICACIÓN EN LA EVALUACIÓN DE LOS EFECTOS DE LA DANZA CREATIVA TERAPÉUTICA

Ana Luz de Andrés Terán

Matemática y Experta en Danza-Movimiento

11:40 · 12:00

MODELO DE INTERVENCIÓN CON FAMILIARES DE PERSONAS CON DEMENCIA DEL CRE DE ALZHEIMER

Raquel García Santelesforo

Psicóloga

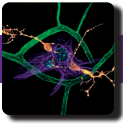

ciem

VIII

INTERNATIONAL CONGRESS
ON RESEARCH AND INNOVATION IN
NEURODEGENERATIVE DISEASES

CONGRESO INTERNACIONAL
DE INVESTIGACIÓN E INNOVACIÓN EN
ENFERMEDADES NEURODEGENERATIVAS

Tuesday

September

SIMPOSIO NACIONAL – LA INVESTIGACIÓN SOCIAL Y SANITARIA EN LA ENFERMEDAD DE ALZHEIMER Y OTRAS DEMENCIAS

12:00 · 12:30

PAUSA CAFÉ

12:30 · 13:15

MESA REDONDA

IMPORTANCIA DE LA INVESTIGACIÓN SOCIAL Y SANITARIA EN DEMENCIAS Y OTRAS ENFERMEDADES NEURODEGENERATIVAS

Moderación:

María Isabel González Ingelmo

Directora Gerente del CRE de Alzheimer. IMSERSO

Jesús Rodrigo

CEO de la Confederación Española de Alzheimer

Leopoldo Cabrera

Presidente de la Federación Española de Parkinson

Adriana Guevara de Bonis

Presidenta de la Asociación Española de Esclerosis Lateral Amiotrófica

Ruth Blanco

Presidenta de la Asociación Corea de Huntington Española

13:30 · 13:45

INAUGURACIÓN OFICIAL

ACTO INSTITUCIONAL

13:45 · 14:15

CONFERENCIA PLENARIA

ÚLTIMOS ESTUDIOS EN LA INTERVENCIÓN NO FARMACOLÓGICA DE SÍNTOMAS PSICOLÓGICOS Y CONDUCTUALES EN DEMENCIAS

Alfonso J. Cruz-Jentoft

Jefe del Servicio de Geriatría del Hospital Ramón y Cajal de Madrid

14:15 · 15:30

ALMUERZO

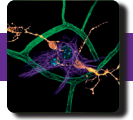

SIMPOSIO NACIONAL – LA INVESTIGACIÓN SOCIAL Y SANITARIA EN LA ENFERMEDAD DE ALZHEIMER Y OTRAS DEMENCIAS

15:30 · 17:00

SESIÓN II

Perspectiva integral de la Confederación Española de Alzheimer

IMPLICACIÓN DE LAS AFAS EN EL AVANCE HACIA EL DIAGNÓSTICO PRECOZ/
TEMPRANO

María Dolores Almagro Cabrera

Presidenta de FEGRAFA

ATENCIÓN INTEGRAL DEL BINOMIO DESDE EL ÁMBITO SOCIAL

Inés María Losa Lara

Presidenta de FEDACAM

LA ATENCIÓN AL FINAL DE LA VIDA. ADAPTACIÓN DE MODELOS

Cheles Cantabrana Alútz

Presidenta de CEAFA

17:00 · 18:30

SESIÓN III

El Impacto de FEVAFA en la Comunidad Valenciana

EL PAPEL DE LAS AFAS EN EL FUTURO BANCO DE CEREBROS DE LA COMUNIDAD
VALENCIANA

Raquel Amigo Moreno

Coordinadora Biobanco La Fe

Emilio Marmaneu Moliner

Presidente de FEVAFA

INCLUSIÓN SOCIAL A TRAVÉS DE PROGRAMAS DE ARTE EN MUSEOS

María del Remedío Pérez Baeza

Trabajadora social de AFA Alicante

RESULTADOS DE LA INTERVENCIÓN REALIZADA CON EL CORO LAS VEUS DE LA
MEMORIA

Rosa Redolat

Catedrática Departamento Psicobiología de la Universidad de Valencia

Soledad Corachán

Directora del Coro "Les Veus de la Memòria". AFA Valencia

18:45

CLAUSURA

Concierto del Coro Les Veus de la Memòria

COVER PICTURE:

*Neurons (orange), glia (violet) and blood vessels (green),
the neurovascular unit: only the coordinated effort on the part of everyone will make
us advance in our understanding of the brain and its dysfunctions*

Laura Blasco-Chamorro, Ana Domingo-Muelas,
José Manuel Morante-Redolat, Sara Rojas (Fariñas lab)